

BELLE TARAVANA - WAGON D'ACCOMPAGNEMENT

Ecart : **O** Voie : **32** Echelle : **1** Date : **01/2019** Etude et réalisation : **J. CLABAUX** Dessin DAO : **D. BOITIER**

Designation : **VUE D'ENSEMBLE**

Format feuille : **A4** N° de plan : **BT008** Feuille N° : **01** Repère (s) : **-**

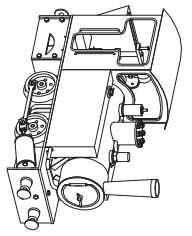

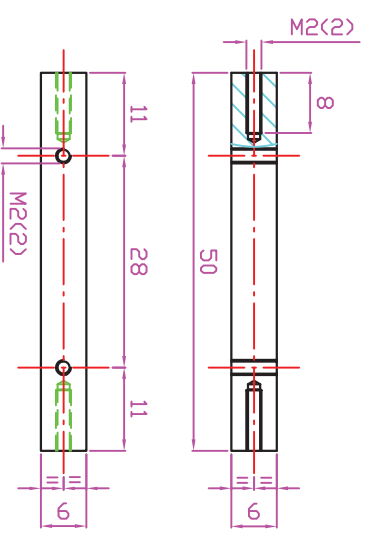
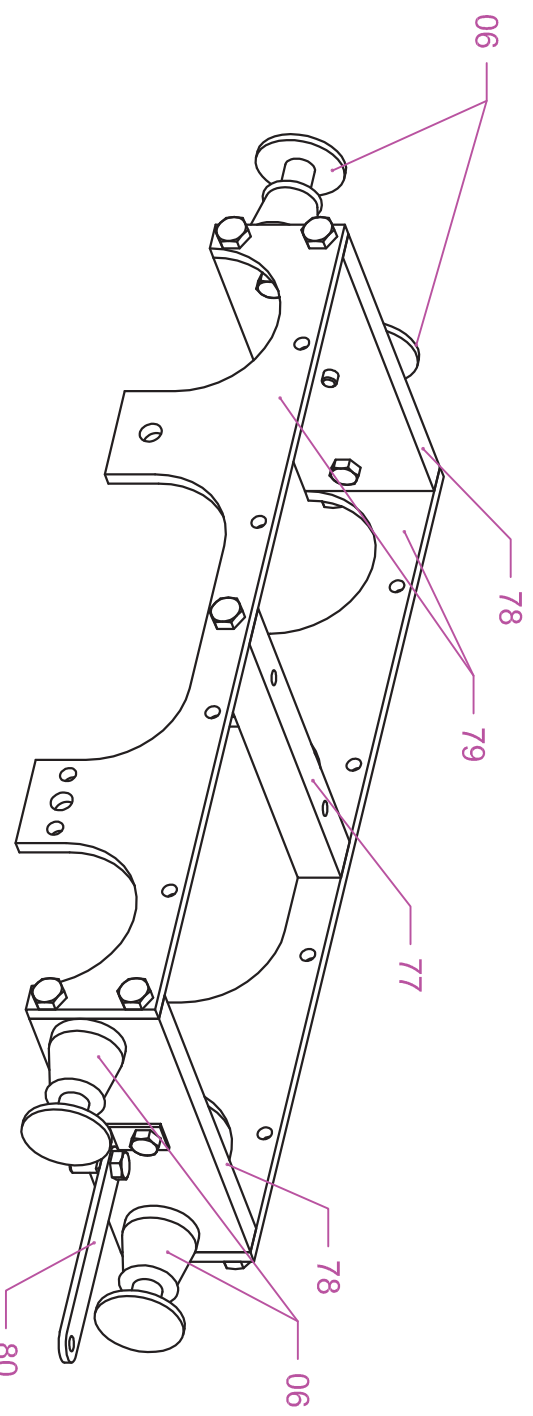

Rep : 77 - RENFORT CHASSIS
Qté : 2
Mat : Alu

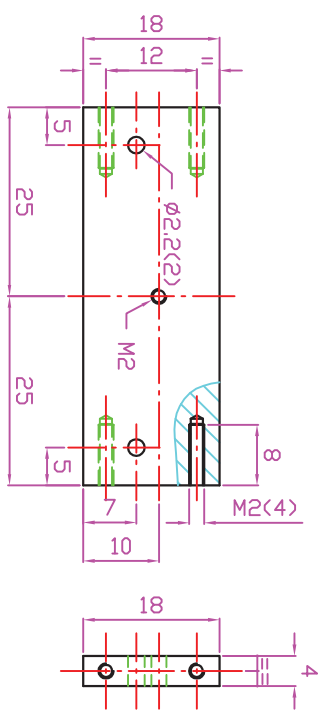

Rep : 78 - TRAVERSE AVANT ET ARRIERE
Qté : 2
Mat : Alu

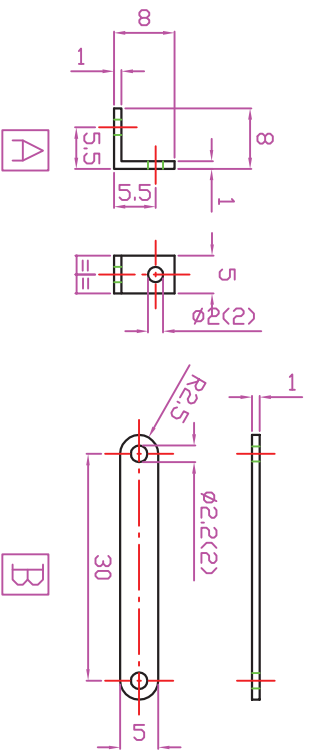

Rep : 80 - ATTELAGE
Qté : A = 3 B = 1
Mat : Laiton

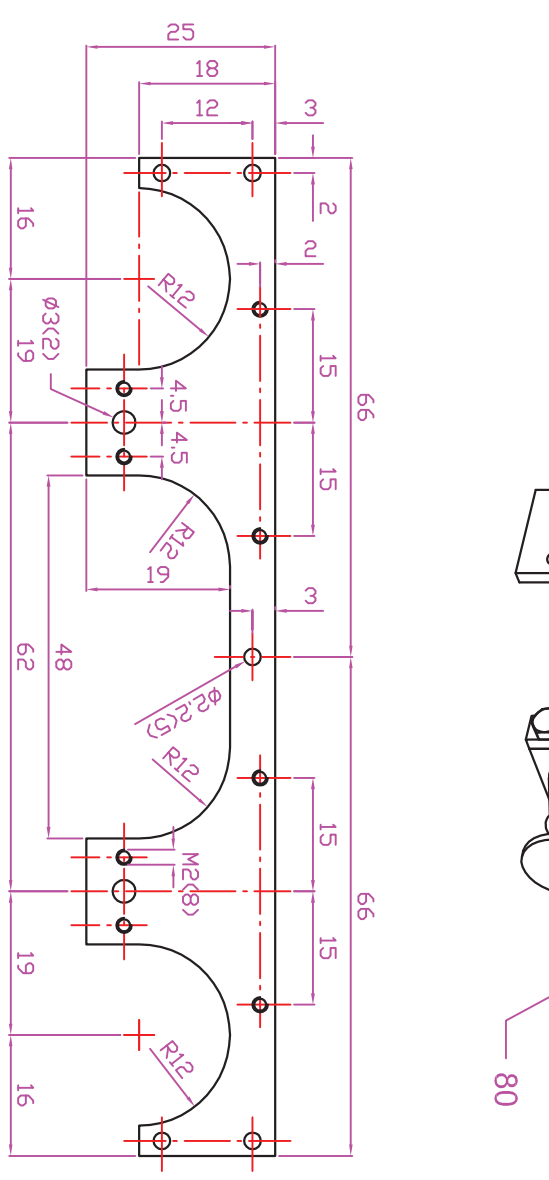

Rep : 79 - FLANC CHASSIS WAGON
Qté : 2
Mat : Alu

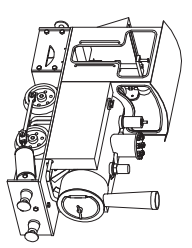

BELLE TARAVANA - WAGON D'ACCOMPAGNEMENT

Ecart : 0		Voie : 32		Echelle : 1		Date : 01/2019		Etude et réalisation : J. CLABAUX		Dessin DAO : D. BOITIER	
Designation : CHASSIS WAGON											

Format feuille : A4	N° de plan : BT008	Feuille N° : 02	Repère (s) : 77 à 80
---------------------	--------------------	-----------------	----------------------

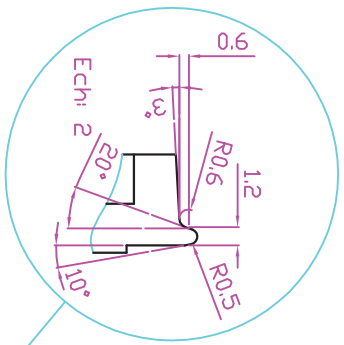

Rep : 81 - ROUE
Qté : 4
Mat : Acier

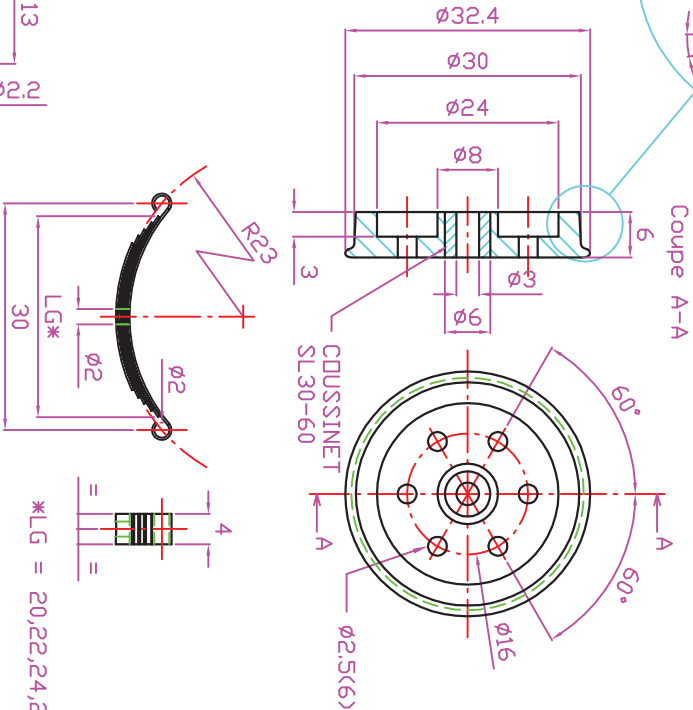

Rep : 85 - LAMIE RESSORT
Qté : 4
Mat : Tôle épaisseur 3/10

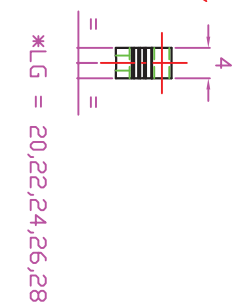

Rep : 86 - COLLIER
Qté : 4
Mat : Tôle épaisseur 3/10

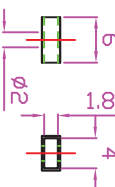

Rep : 87 - GOUJON
Qté : 8
Mat : Acier

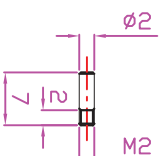

Rep : 84 - BOITE A ESSIEU
Qté : 4
Mat : Alu

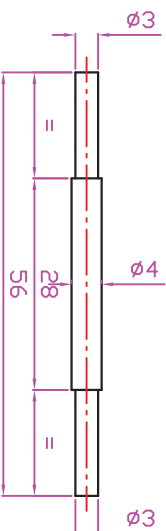
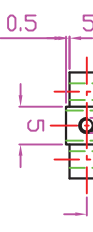

Rep : 82 - ESSIEU
Qté : 2
Mat : Acier

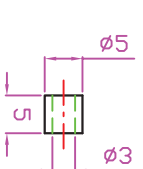

Rep : 83 - BAGUE
Qté : 4
Mat : Acier

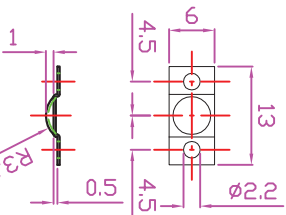
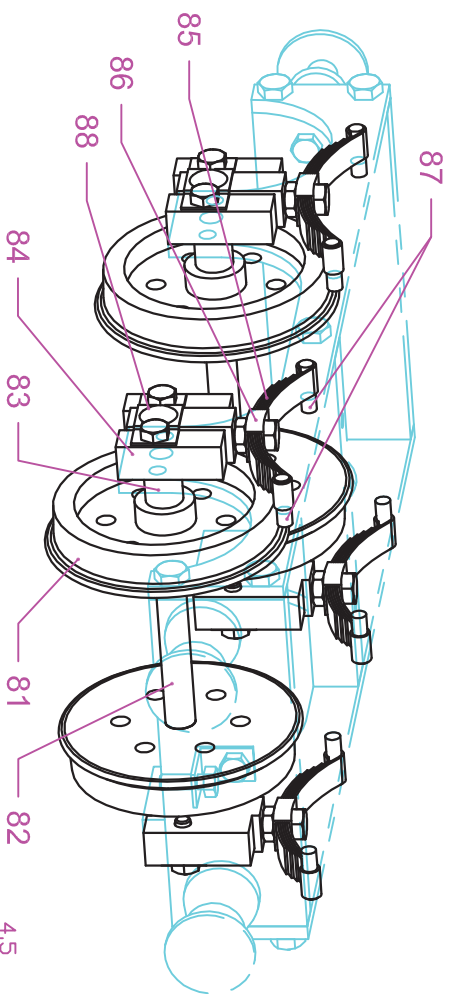
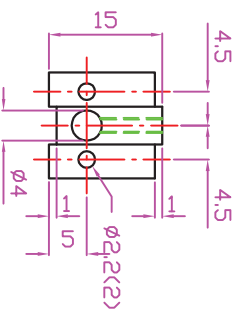

Rep : 88 - GARNITURE
Qté : 4
Mat : Tôle épaisseur 3/10

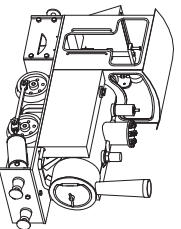

BELLE TARAVANA - WAGON D'ACCOMPAGNEMENT

Ecart :	O	Voie :	32	Echelle :	1	Date :	01/2019	Etude et réalisation :	J. CLABAUX	Dessin DAO :	D. BOITIER
---------	---	--------	----	-----------	---	--------	---------	------------------------	------------	--------------	------------

ROUE - BOITE A ESSIEU - SUSPENSION

Format feuille :	A4	N° de plan :	BT008	Feuille N° :	03	Repère (s) :	81 à 88
------------------	----	--------------	-------	--------------	----	--------------	---------

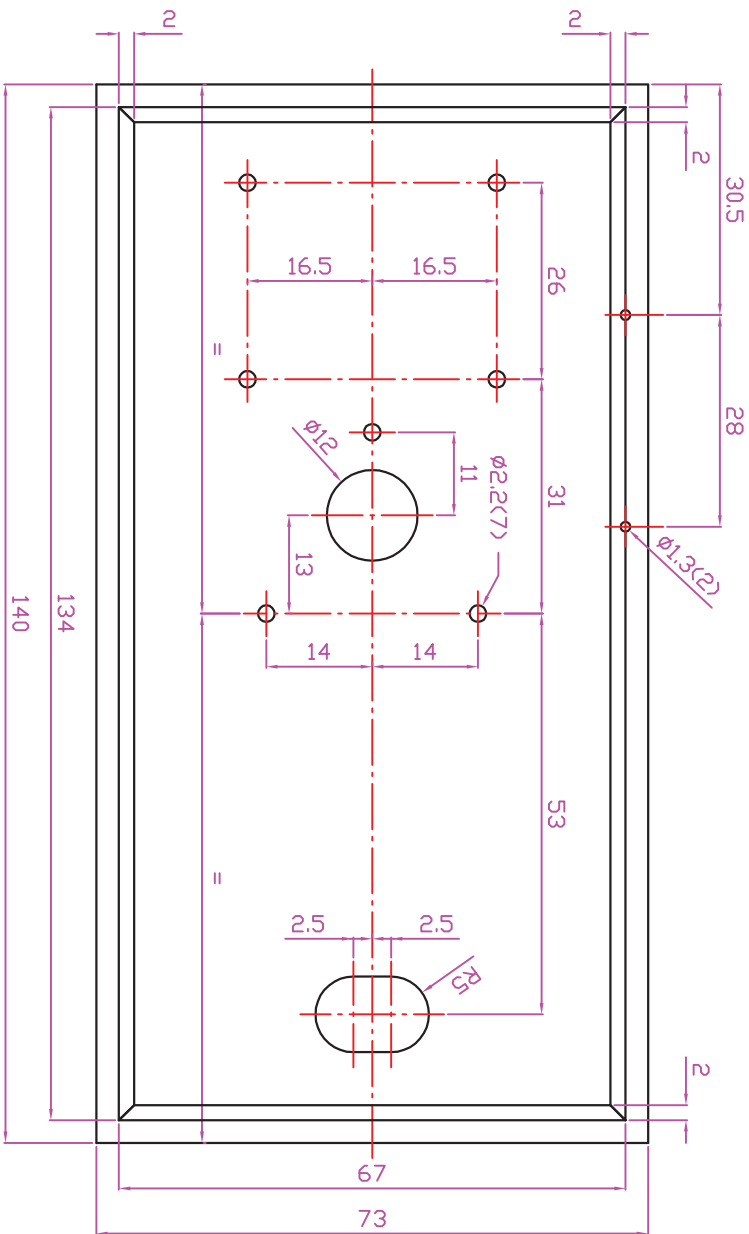
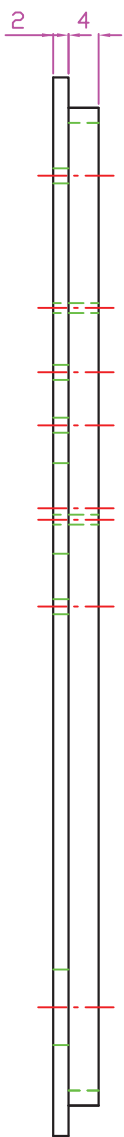

Rep : 89 - PLANCHER
 Qté : 1
 Mat : CTP

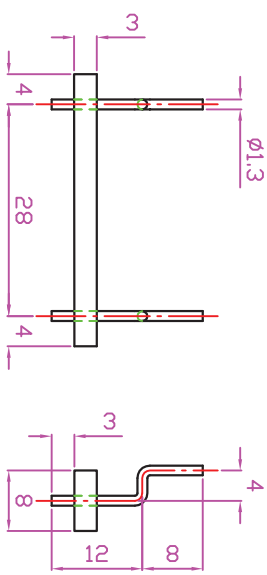

Rep : 90 - MARCHEPIED
 Qté : 1
 Mat : Bois / Laiton

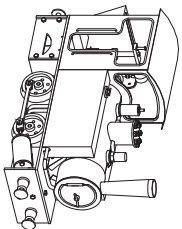

BELLE TARAVANA - WAGON D'ACCOMPAGNEMENT				
Ecart : 0	Voie : 32	Echelle : 1	Date : 01/2019	Etude et réalisation : J. CLABAUX
PLANCHER - MARCHEPIED				
Designation :	Dessin DAO : D. BOITIER			
Format feuille : A4	N° de plan : BT008	Feuille N° : 04	Repère (s) : 89 à 90	

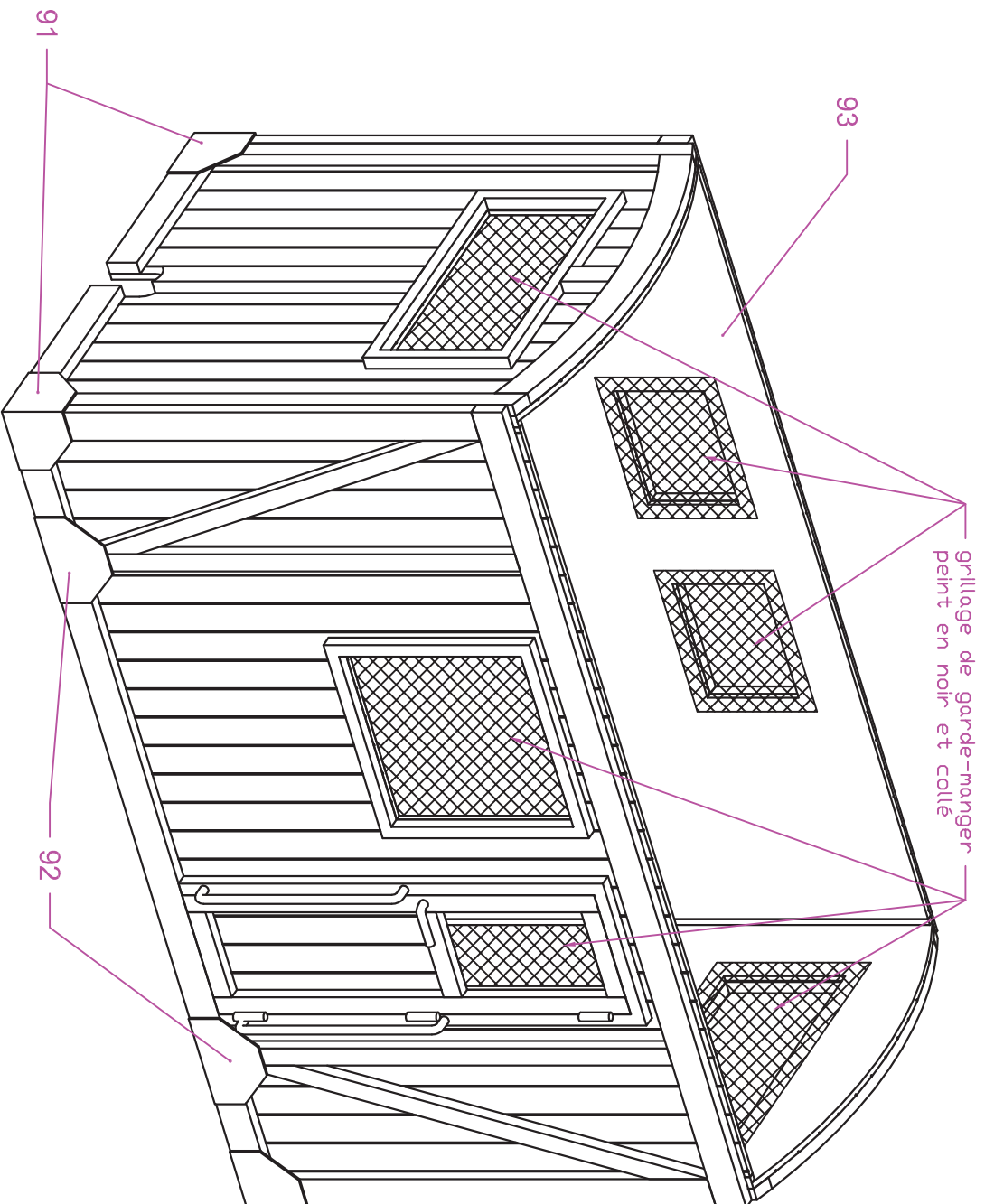

grillage de garde-manger
peint en noir et collé

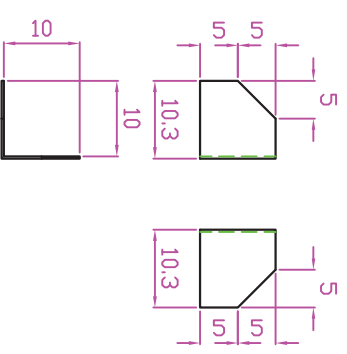

Rep : 91 - RENFORT ANGULAIRE

Qté : 4

Mat : Tôle épaisseur 3/10

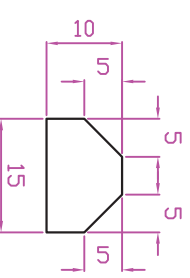

Rep : 92 - RENFORT LATÉRAL

Qté : 4

Mat : Tôle épaisseur 3/10

BELLE TARAVANA - WAGON D'ACCOMPAGNEMENT					
Écart :	O	Voie :	32	Echelle :	1
Designation :	ENSEMBLE CAISSE - RENFORT				
Étude et réalisation :	J. CLABAUX	Dessin DAO :	D. BOITIER		
Format feuille :	A4	N° de plan :	BT008	Feuille N° :	05
					Repère (s) :
					91 et 92

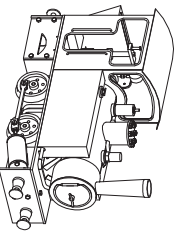

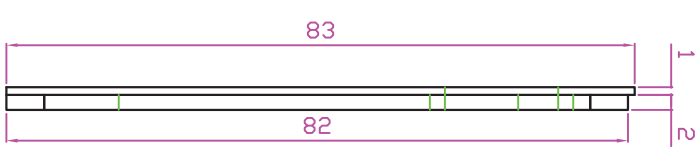
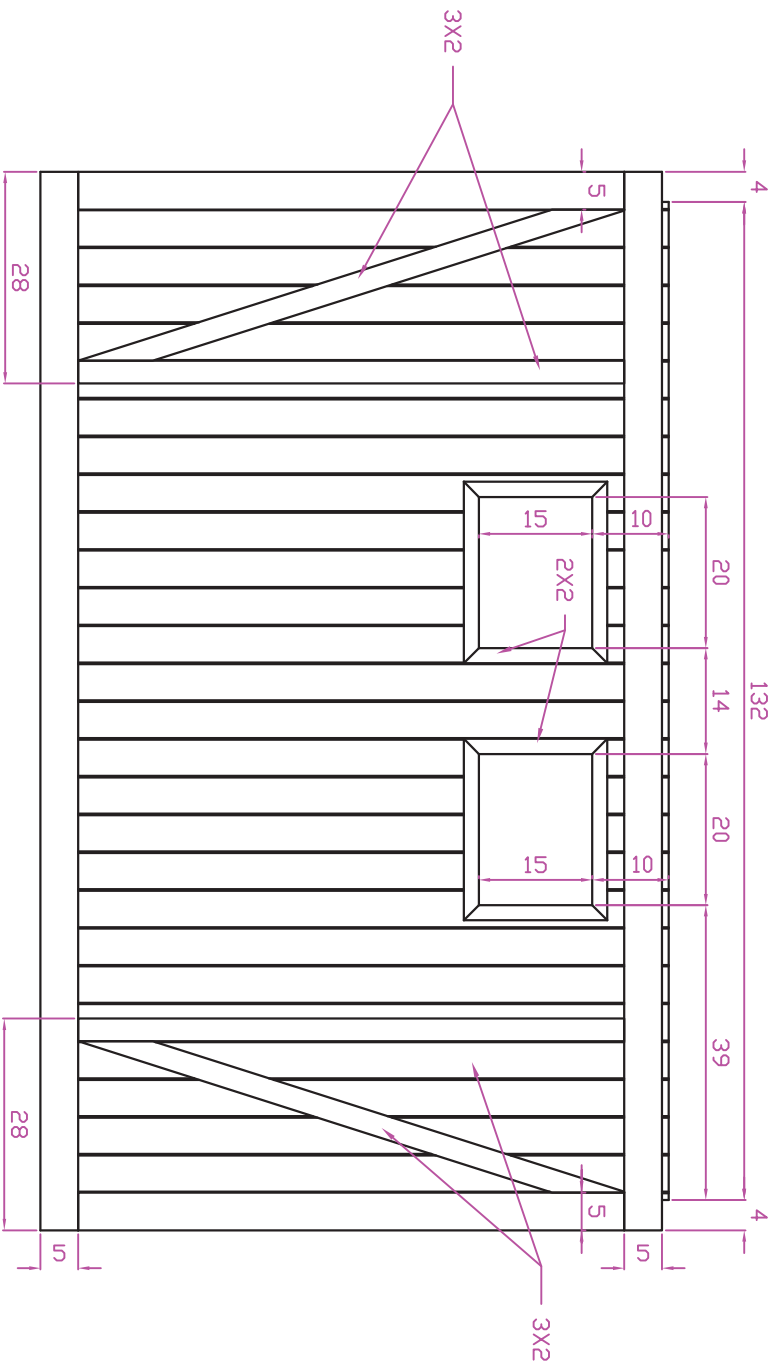

Rep : 93 - PANNEAU LATERAL DROIT
 Qté : 1
 Mat : CTP de 1 / Samba 5x2, 3x2 , 2x2

BELLE TARAVANA - WAGON D'ACCOMPAGNEMENT

Écart :	O	Voie :	32	Echelle :	1	Date :	01/2019	Étude et réalisation :	J. CLABAUX	Dessin DAO :	D. BOITIER
Designation : PANNEAU LATERAL DROIT											

Format feuille :	A4	N° de plan :	BT008	Feuille N° :	06	Repère (s) :	93
------------------	----	--------------	-------	--------------	----	--------------	----

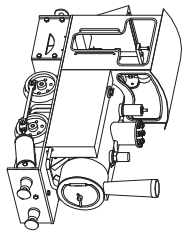

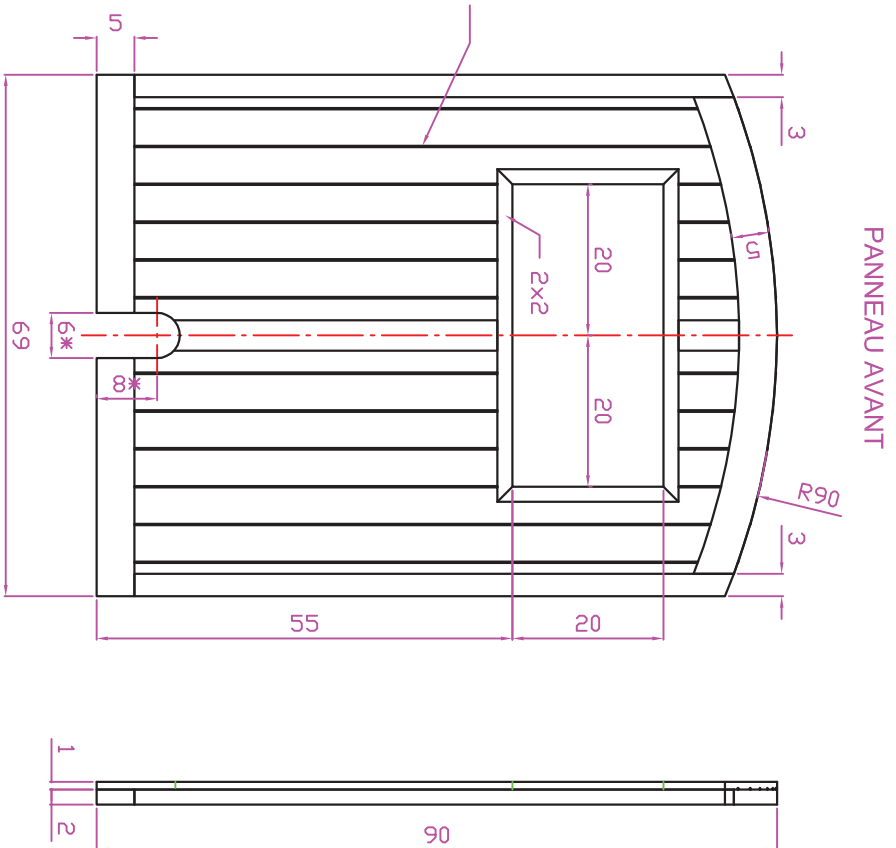
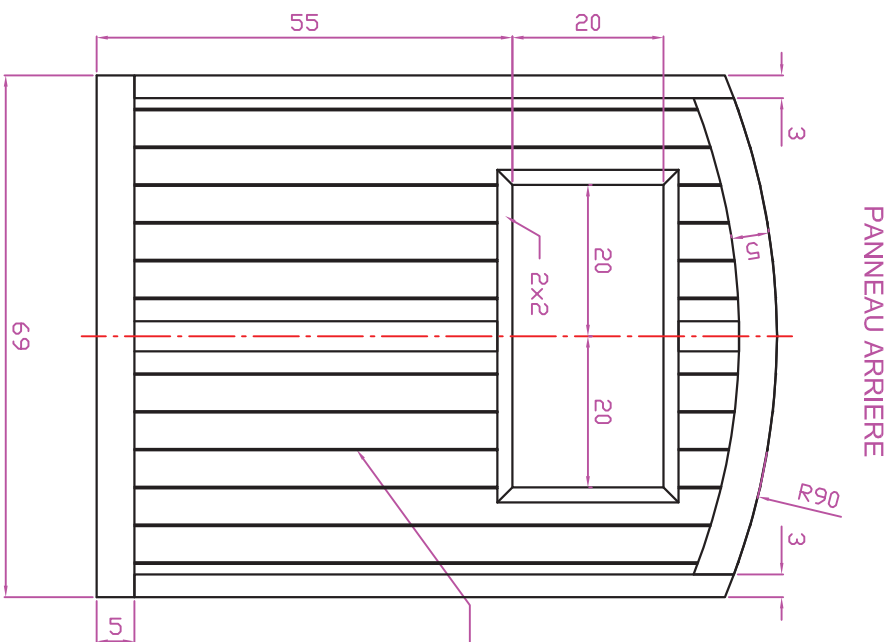

Rep : 94 - PANNEAU AVANT ET ARRIERE
 Qté : 1 + 1
 Mat : CTP de 1 / Samba 5x2, 3x2, 2x2

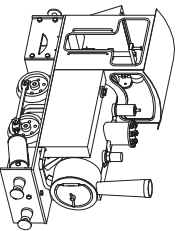

BELLE TARAVANA - WAGON D'ACCOMPAGNEMENT

Écart : **O** | Voie : **32** | Echelle : **1** | Date : **01/2019** | Étude et réalisation : **J. CLABAUX** | Dessin DAO : **D. BOITIER**

Designation : **PANNEAU AVANT ET ARRIERE**

Format feuille : **A4** | N° de plan : **BT008** | Feuille N° : **07** | Repère (s) : **94**

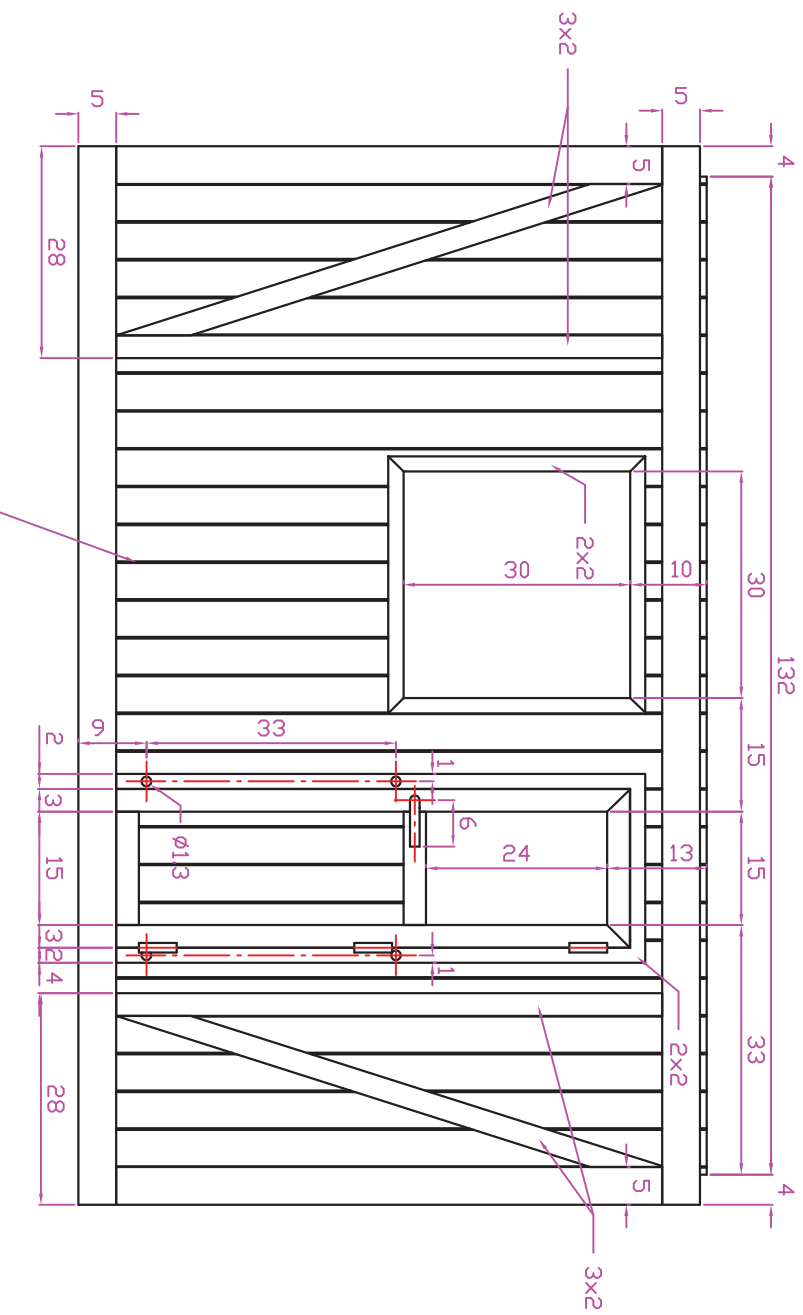

raillures pour imitation de planches de 5

Rep : 95 - PANNEAU LATERAL GAUCHE
 Qté : 1
 Mat : CTP de 1 / Samba 5x2, 3x2, 2x2

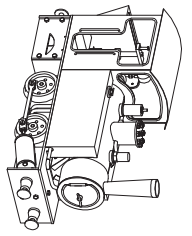
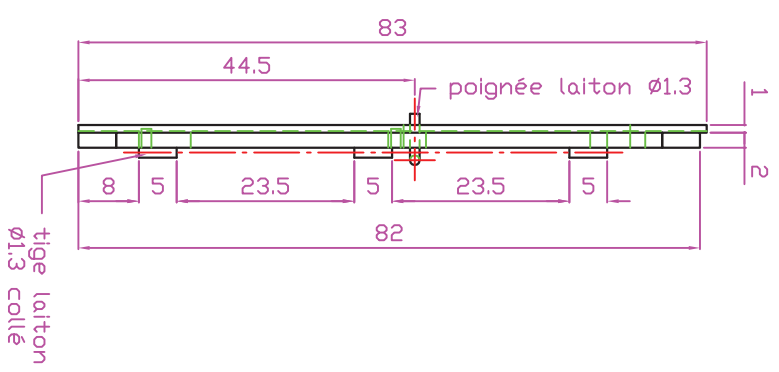

BELLE TARAVANA - WAGON D'ACCOMPAGNEMENT

Ecart : O	Voie : 32	Echelle : 1	Date : 01/2019	Etude et réalisation : J. CLABAUX	Dessin DAO : D. BOITIER
------------------	------------------	--------------------	-----------------------	--	--------------------------------

Designation : **PANNEAU LATERAL GAUCHE**

Format feuille : A4	N° de plan : BT008	Feuille N° : 08	Repère (s) : 95
----------------------------	---------------------------	------------------------	------------------------

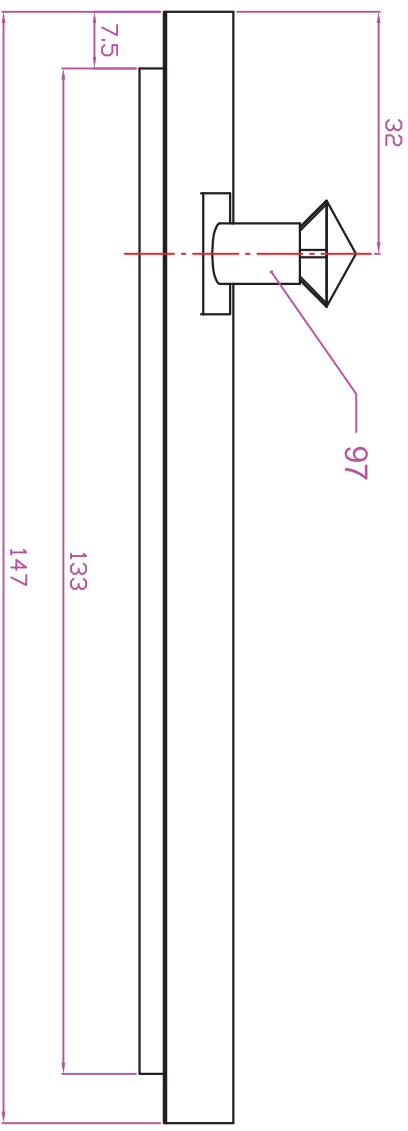
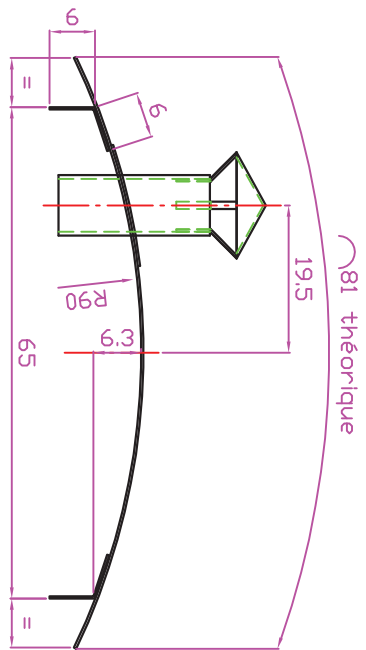

Rep : 96 -TOIT
 Qté : 1
 Mat : Tôle épaisseur 3/10

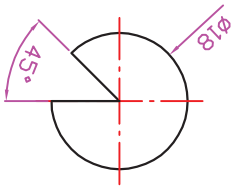

après
roulage
et soudure



après
soudure

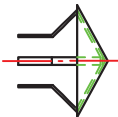

après
pliage

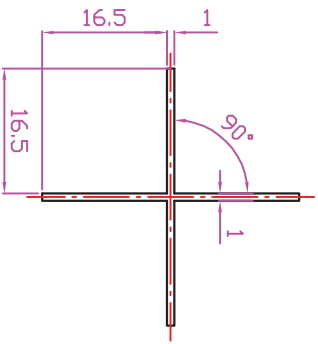
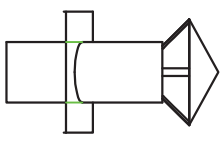
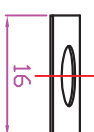
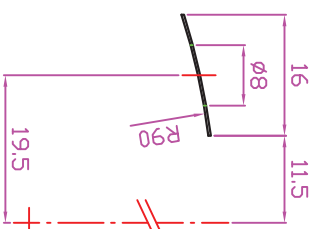
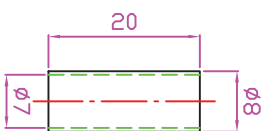
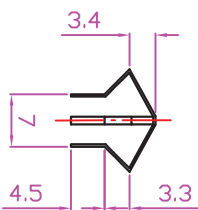

Rep : 97 -CHEMINÉE
 Qté : 1
 Mat : Tôle épaisseur 3/10

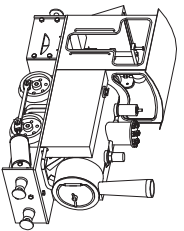

BELLE TARAVANA - WAGON D'ACCOMPAGNEMENT

Ecart :	Voie :	Echelle :	Date :	Etude et réalisation :	Dessin DAO :
O	32	1	01/2019	J. CLABAUX	D. BOITIER

Designation : **TOIT - DETAILS CHEMINÉE**

Format feuille :	N° de plan :	Feuille N° :	Repère (s) :
A4	BT008	09	96 et 97

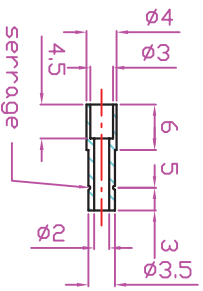

Rep : 98 - LIAISON TUBE SILICONE / TUBE 2X3
Qté : 1
Mat : Laiton

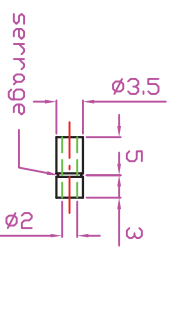

Rep : 99 - LIAISON TUBE SILICONE / TUBE 1X2
Qté : 1
Mat : Laiton

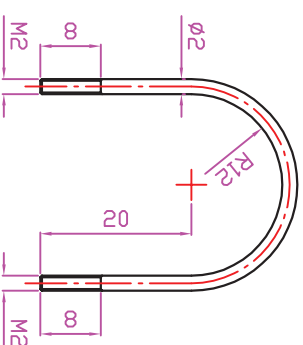

Rep : 100 - COLLIER DE MAINTIEN DU RESERVOIR DE GAZ
Qté : 2
Mat : Laiton

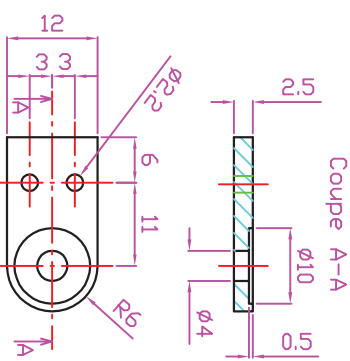

Rep : 101 - SUPPORT DE VANNE (wagon)
Qté : 1
Mat : Laiton

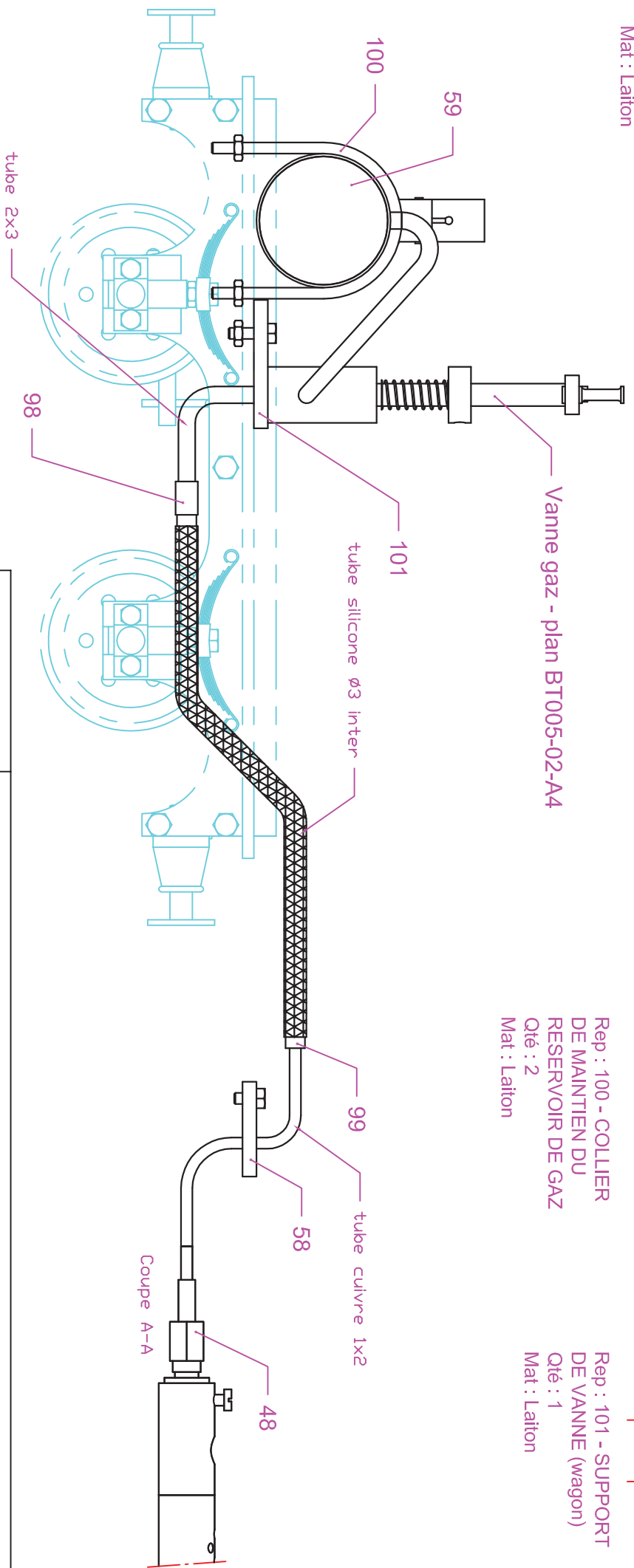

BELLE TARAVANA - WAGON D'ACCOMPAGNEMENT						
Écart :	O	Voie :	32	Echelle :	1	
Date :	01/2019	Étude et réalisation :	J. CLABAUX	Dessin DAO :	D. BOITIER	
CIRCUIT D'ALIMENTATION DU GAZ						
Format feuille :	A4	N° de plan :	BT009	Feuille N° :	01	
					Repère (s) :	98 à 101

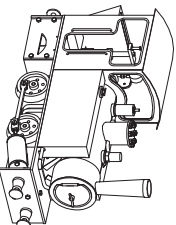

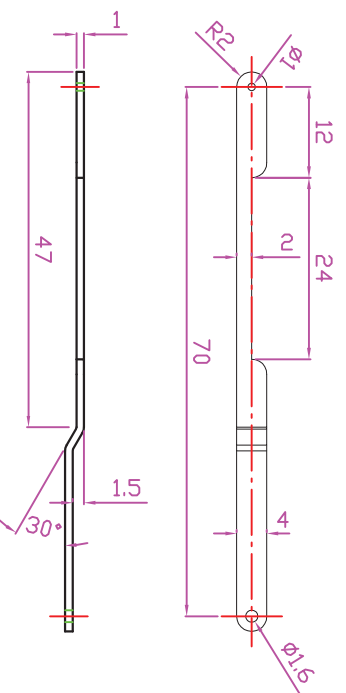
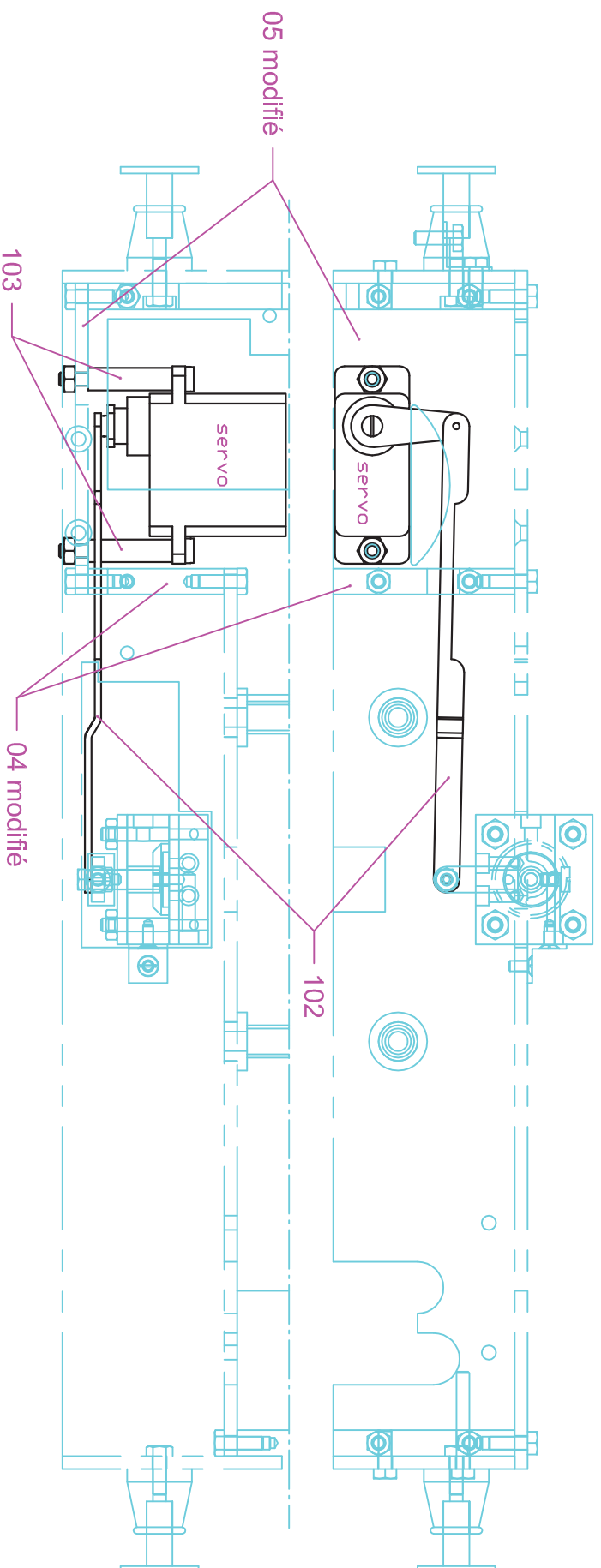

Rep : 102 - TRINGLE DE COMMANDE
DE L'INVERSEUR

Qté : 1

Mat : Laiton

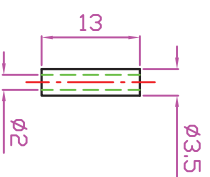

Rep : 103 - ENTRETOISE

Qté : 2

Mat : Laiton

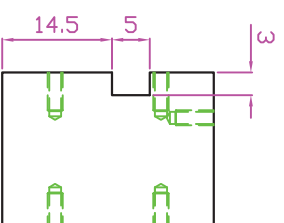

Rep : 04 - RENFORT CENTRAL
Modification du renfort droit

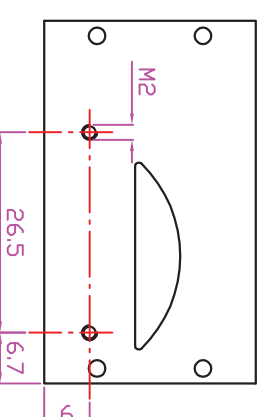

Rep : 05 - FLANC ARRIERE
Modification du flanc droit

Nota : Les côtes sont données à titre
indicatives. Elles peuvent varier en
fonction du type de télécommande utilisée.
L'accu et le récepteur sont à placer dans le
wagon d'accompagnement.

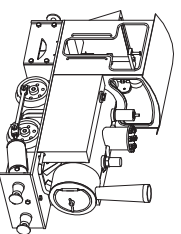

BELLE TARAVANA - WAGON D'ACCOMPAGNEMENT

Ecart :	Voie :	Echelle :	Date :	Etude et réalisation :	Dessin DAO :
O	32	1	01/2019	J. CLABAUX	D. BOITIER
Designation : MONTAGE DU SERVO COMMANDE					

Format feuille :	N° de plan :	Feuille N° :	Repère (s) :
A4	BT009	02	102 et 103